華僑報
JORNAL VA KIO

社長趙斑斕
督印羅柏時
工程師

(股東)華僑報有限公司
(地址)澳門紅窗門街七號至九號
電話：二二一六一
新聞紙第四四五九號
電報掛號五四七八
今日出紙一張半
零售每份二毫 每月五元半

共軍再佔水口 企圖孤立福州
現正向閩清永泰進攻 另部共軍側擊德化莆田等地

（本報福州七日特訊）以福州為前進基地，開闢第一戰場聲浪高漲中，共軍為先發制人計，日前調到陳毅部共軍約二萬人，分路向東南推進，正面共軍九日晚已再度攻佔水口。同時閩江左岸之閩清、永泰，亦發現共軍進犯，但已被國軍反擊，現閩清、永泰縣城迄仍確保。另有一部份之共軍，現已自永泰之嵩口，沿永德公路側竄德化，田地之山區。

共軍主力集中株醴 湘南大戰週間爆發
空軍連日飛長沙湘潭等地轟炸 黃杰昨飛衡接事省府決遷芷江

共軍攻勢已被遏阻 政府否認贛州真空

蔣李領袖會談後 蔣李聯合發表聲明
預料會談今可結束

中共委程潛任湘省主席

馬鴻逵即飛蘭履新

政院決定自今日起 分批空運疏散人員

（本報廣州七日特訊）行政院副秘書長倪炯聲，七日特派政院中央各機關在渝公務疏散之人員……

留台各界意見
美欲推卸責任 白皮書發表的意義 為對華靜觀政策辯護
對政府的抗共 認為沒有影響

（中央社台北七日訊）美國白皮書發表後，記者走訪此間各界人士……

政府向蘇聯嚴重抗議
蘇與東北締結商務協定 並鄭重聲明一切後果應由蘇負責

政府下週發表文告 聲明對白皮書態度
官方對該政要均未作正面評論

陳誠認為損害甚微

四機飛衡陽發餉 支付銀元

閻錫山下令 駐藏代表團 着彼等重返拉薩

行政院明令 褒揚陳公俠

共軍已與陳明仁部獲得聯絡 邵陽國軍棄守

傳黃紹竑劉建緒 三日由港飛長沙

吳鐵城今離穗飛港

愛國公債運穗 十五日可發行

本報響應籌賑粵省水災舉辦籃球義賽啓事

茲將認銷義券諸君芳名列后：（恕不稱銜）
澳門華僑報啓

中正中學招生

仿林中學招生

宏漢學校招生

中山中學招生

粵華中學招生

廣大中學招生

中德中學招生

嶺南附小招生

孔教中學招生

巴黎雪糕公司
不日增設·衛生冰部
冷熱飲品——各式美備
地址：板樟堂 電話：二二九〇

冷氣風似天上廣寒宮
衛生冰創人間清暑殿

本公司自開辦以來，荷蒙各界賞識，一致要求增設冰部，故即從美國定購SMP名貴製冰機一副，現始運到，該機精巧，極合衛生，從將水煮沸而至製成冰，祇需時十分鐘，本公司為遠東啓用第一人，殊自幸能藉此以酬諸君雅意，茲定日間開設冰部，各式冷熱飲品，無不美備，而衛生冰之貢獻及冷氣風之裝置，尤為本冰部特色，幸垂鑒焉。
巴黎雪糕公司謹啓

遠東第一家
啓用 P.M.S. 衛生製冰機·山水
煮沸至製成冰·祇需時十分鐘

李天賜牙醫院

海鏡 今晚開映
連生貴子

國泰 無天日映 任日第四場
全澳首輪新片
圖入木何案奪取斬龍木！

秦小梨 文覺非 李飛 劉桂康

盤陀夜 柳大郎 鐵門拜子

王良 大破黃天霸 本大小姐
豪華 大新

武俠巨片 羅品超 伊秋水 陳露華 黃夏飛

薛剛 大鬧花燈

全部古裝熱烈大人粵武片 快心俠骨代表作

平安戲院 今日全澳首映
香海澳門背景全部實地攝製 無上勇猛偵探俠情打鬥巨片
明星武俠 湯堅利 艷星女 維娜安祖絲 主演

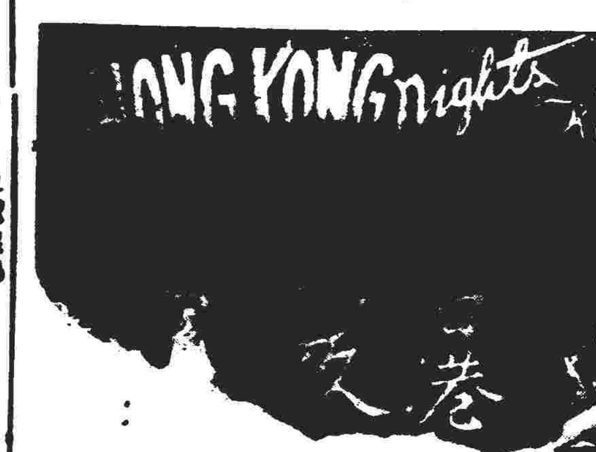

香港之夜
緊張心驚肉跳龍虎鬥 槍戰有你無我生死爭
廣東澳門香港風景 百態盡入眼簾
少女多情 遇人不淑 反助探員 終成眷屬 以利結合 遠生械鬥 因利忘義 兩敗俱傷 幹探追踪 命險不保 遇賊綁架 放逐荒島 血滴子 難比神 奇案 彭公 無其奧 妙！
看此一片 無異坐遊港澳！
荒島上柔情似水 爆火破天石驚外商 到門取景 真拍澳門 偵追犯死 探逃險逃

域多利 VITORIA
欲罷不能 最後第五天
「野蠻女星」尊榮 「二月瘋狂角」 蘇珊 希活 丹士尼 基夫奧
盤腸大戰 連達十分鐘 五綿分！

海蜂英烈傳

太平洋戰中可歌可泣一頁悲壯史蹟
西線無事 戰後僅此一部！
刺刀貫胸 盤腸大戰 膛開肚破 鮮血拚冒 英名永垂 浩氣長存 身先士卒 勇冠三軍
事忙觀眾 向隅觀眾 遠途觀眾 重看觀眾
今天請到統齊 恕難延長影期！

明天首映 馬師曾 紫羅蓮 初度攜手主演
神經公爵
高魯泉 鄧美鵬 李飛標 合演
粵語金代黃金時代劇之鐵金本上部號 倡皮歌唱喜劇心開笑片

美對華新政策草擬中 將根據三大主題完成
艾其遜會謂將為「現實的」
司徒大使將參加討論

[illegible]

美國會議員 批評白皮書 仍毀譽參半

[illegible]

赫爾利抨擊發表白皮書
適足暴露政策失敗

[illegible]

粵東徵集青年 編組預備軍團
設軍政幹部學校

[illegible]

皖省發生 反共暴動
演出慘烈戰爭

[illegible]

大批共軍增援東北

[illegible]

中共如攻香港 美即支持英國
白皮書暗示

[illegible]

八一四空軍節 擴大舉行慶祝

[illegible]

荷輪安徽號 載歸僑抵廈

[illegible]

張發奎健康已復 最近將離港返穗
是否應邀復出尚未決定

[illegible]

中共指責美國 供給國軍特務

[illegible]

湖北水災青海雹災 電請中央撥欵救濟

[illegible]

閩當局以全力 疏充導裕糧食

[illegible]

國民黨非常委會 將開第三次大會

[illegible]

屈臣氏 刀傷止血藥水

立止創傷刀傷流血不止
香港中國屈臣氏大藥房出品
澳門總代理 新中行 新馬路一百號 電話二一七四

英記餅家 馳名出品
疍奶大光酥 欖仁猪油糕 蓮蓉小光酥 蠔油·香蝦 洋酒·罐頭
衡昌蝗油 幼滑香蝦 油浸鱠白 遠近馳名
新馬路 電話八九三

德明中學 高中 初中 招生 男 女

澳門航空公司
港澳綫 澳穗綫 班機
港澳班期 澳穗班期
澳門航空公司啓
代理處 英昌行

一代刀脫眼膜散

陳日昭
女西醫 談清灋
醫學博士 湯文令
醫學博士 余鴻康
林灋毒靈 專治風濕 紅雲血
加路 周光漢醫師 診所 容引清女醫師
士 李冰魂
西醫 吳鳴
上海 女西醫 陳秀慈
西醫師 馮愛勤 婦兒產科
中醫 陳石生
西醫 陸鏡輝
西醫 梁啓榮
西醫 朱朝欽
國民政府考試院考取醫師 鄭健康 兒科 眼喉 瘡科 肺腎
複合 盤尼西林 毒淋
西醫 趙振東 特長兒科 肺病 皮膚 新馬路一一五號二樓
招達和 蘭臯 男
新馬路九十號 大豐
中央酒店 新型傢具 新清空氣 富麗堂皇 招呼週到
國際美容院 電髮剪髮 收費適宜 工作精巧 保証滿意

美國軍事首長任務完成
防衛歐洲意見一致
本年底可望成立防禦總部

（美聯社巴黎七日訊）昨日美國三名之高級軍事官員已完成彼等對西歐防禦需要之初步調查，彼等所得之資料，顯然令彼等發生樂觀。[illegible]

參院委員會今日開始 聆聽援外法案
修正案已呈交國會

（合衆社華盛頓七日訊）[illegible]

艾其白格將軍呼籲 在日本建立強大防綫
遏止遠東共黨勢力蔓延

[illegible]

緬甸叛軍 用毒液作戰 陷害政府軍

[illegible]

英國人的意見 美國對華政策 可能重蹈失敗

[illegible]

社論 第三戰場何時開闢？

[illegible]

愛絲德威廉斯 一索得男

（合衆社聖加六日訊）[illegible]

高麗可能成為大戰爆發點！ 南韓高唱「先攻北韓」
安根半島戰事復起勢將擴大

[illegible]

赫倫那森林 發生大火
救火員十一人被燒死

（合衆社赫倫那七日訊）[illegible]

佛朗哥 發生意外？
副官否認其事

（美聯社西班牙七日訊）[illegible]

西德工會 勢力日強
可能影響政府決策

（美聯社柏林七日訊）[illegible]

保大簽署勅令 組織新政府
西貢為臨時首都

（美聯社西貢七日訊）[illegible]

季里諾 飛抵火奴魯魯

（美聯社火奴魯魯七日訊）[illegible]

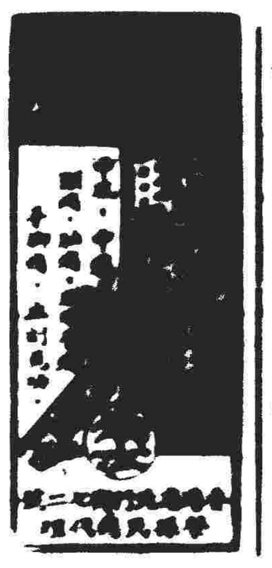

明香園餅家 著名正品 杏仁餅 結婚龍鳳餅 杏仁豬油糕 蛋奶大光酥

恒信 生記 銀號
各埠滙兌快捷 找換各國貨幣
電話 營業部→式三七零 滙兌部→五八六九八零
澳門新馬路

港澳客船航期表

注意：由四月一日起往港客票一律收葡幣，貴客搭船須先在碼頭購票方能落船。

劃一票價：西餐房廿五元 西餐樓二十元 唐餐房十八元 唐餐樓十五元 尾樓十二元 大艙九元

（船名）	（每日航行時間）		（船泊碼頭）
武穴	逢星期日下午二時往港	澳門總代理南灣羅德禮洋行 貴客定艙購票請到十號碼頭 電話：三二一四	港泊省港澳碼頭 澳泊十號碼頭 電話：三二一四
祥興	下午二時半往港 上午九時正來澳	澳門總代理謙益行 海傍街卅三號 電話五六五號	港泊海安碼頭 澳泊十八號碼頭 電話六八五
廣東	雙日 半夜三點正往港 下午三點正來澳	澳門總代理人左次治律師廣安船務代理 貴客定艙購票請到澳門廿號碼頭 電話四七六號	港泊元安碼頭 澳泊二十號碼頭 新馬路五十號二樓 電話八七六號
廣西	單日 半夜三時正往港 下午三時正來澳	澳門總代理人左次治律師廣安船務代理 貴客定艙購票請到澳門廿號碼頭 電話四七六號	港泊元安碼頭 澳泊二十號碼頭 新馬路五十號二樓 電話八七六號

港澳綫

最新型華麗客船 劍門 祁門 石門 快輪

每日上午十時半往港 下午五時半來澳
單日下午三時正往港 雙日上午九時半來澳

澳泊十二號碼頭 港泊三角碼頭 電話：二六一一

票價 西餐房廿五元 唐餐房十八元 尾樓十二元 大艙九元

澳門總代理 南祥行 海傍街四十三號 電話：六七七號

民生實業公司啓

省澳線

廣鴻 廣祺 每日下午三時對開

付省貨物 儎脚從廉 代客報關 不另收費

船泊廿號碼頭 逢星期六停航

售票處 海傍街八十七號 電話二七零六號

利雄入塢

省澳 外河綫 海洋鋼輪

逢一四 下午四時 逢星期三五往省

澳泊十七號碼頭 代理英昌行 電話八二六

省澳 新鶴山輪 快捷

逢單日下午三時上省

澳門總代理英信行 電話七三

廣州大同公司啓

利航船務公司（航期表）

利德 利航 江英 利江

[illegible]

李鴻恩 擅醫 百日咳

岑景大酒店新建雅緻花園

△經於本月十五日開幕▽

名廚中菜・別饒風味・歡迎雀局・豐儉隨意

文光鏡驗肺 招蘭昌 醫師

山頂醫院 郭景昇 醫生 兒科 內科 熱症

兒科 醫師 崔偉邦

李大衛 內外全科

寶大行

本埠新聞

繼穗澳岐長途電話後 江澳電話今晨通話
將不取任何通話儀式

航空電台 考慮設備

鏡湖醫院 產科院工程 改週末開投

航業界 請求放寬■■時間

球賽當中 球迷被刀斬傷

危樓倒塌 幸無傷人

殯儀館 建築費三萬五千元

當局便利送人艇 在海傍增設木梯

蓮花亭 七月十四 施放餓口

船舶管理條例 將在憲報發表

走馬看廣州
紀澳門航空公司招待廣州之行
本報記者

港幣滙價 可以原幣支發

商業消息

學校消息

預算表冊 規定期限

一傷兵 傷重不治

夜間籃球義賽 勸銷繼續進行

昨處女航 廣州澳門空線
各報記者隨機赴穗 廣州同業改期來澳

軍官數名 由葡來澳

葡京電訊

澳機抵白雲機場時留影（武光攝）

商情

新穀仍行 新米淡中稍定
生油不振生仁淡慢 台砂糧硬片糖挺企 新貨將到麵粉更疲

（谷米）

（油類）

（糖類）

（什貨）

（粉麵）

（豆類）

（海產）

香港米市回硬
生油市企菜油少成

茶油市淡

糖市微硬

豆子市穩

麵粉挺企

國泰 CAPITOL

溫拿公司本年度出品 新流行輕鬆趣凡超喜劇

今天祇映

倚蓮娜 柏嘉 郎奴根 列丹手

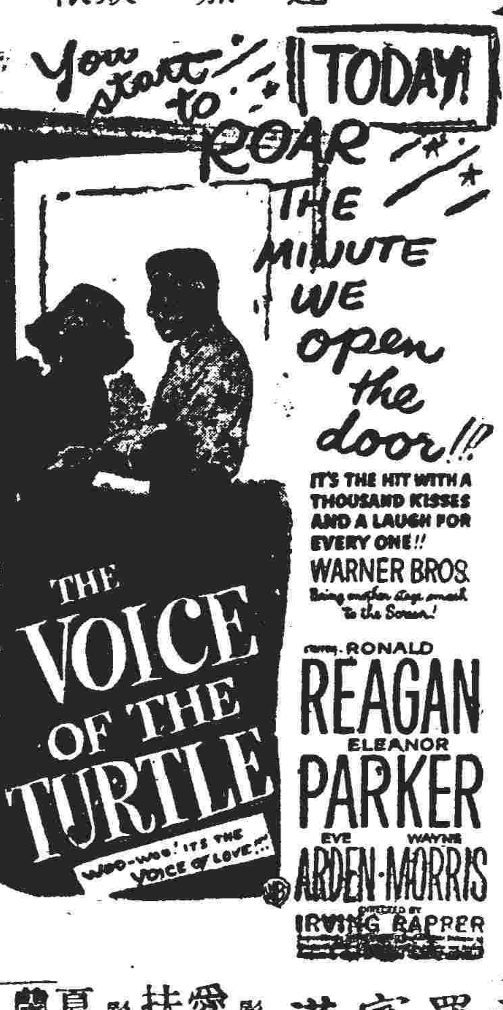

燕燕于飛

西廂留客・難縛心猿意馬！

解衣相向・更撩春情烈燄！

加映 新時事 羅馬教皇封羅氏為聖人

明天放映一天 溫司公七彩武俠片 俠盜羅賓漢 影帝愛路扶連 影后夏蘭惠 兩大明星主演

西醫 林天均 專門眼耳喉鼻科 驗眼配鏡 診所 腦痛心跳 頭暈眼花 失眠夜尿

賣大飽 現到最新型男女服裝 質美價廉 請勿錯過

天福行

癆疾無憂 英國「治癆牌」新發明肺癆特效藥 PAS 肺癆納粉 肺癆納丸 肺癆酸粉 各藥房均有代售 佰通貿易公司

徐淞　林清輝

何佩德

陳伯原

永泰隆酒

梁蘇記遮廠 十月初五遷■■街營業

三角洲匪徒愈弄愈兇
轟擊十輪渡
桂山文星武穴祁門永興大聯興
民族大華安和記新興利均遇襲
薛岳令海陸軍火速清剿

（本報廣州七日特訊）盤踞珠江三角洲一帶，常有土匪出沒，來往輪艇，亦多被劫掠，廣州綏靖公署及粵省府主席薛岳，對此極為注意，頃特分飭四區海軍司令部楊元忠，派艦協助清剿，以維交通，並分電各縣長暨各該區保安司令，對三角洲一帶土匪出沒地區，認同清剿，以維治安。

順德縣屬北沙河面
雙方砲火猛烈轟擊

（本報廣州七日特訊）三埠線之大聯興、大華安、和記（修理出塢）三渡，[illegible]日由三埠開返廣州。是日下午十一時許，經北街附近江尾[illegible]河面時，突[illegible]由三埠開帝之桂山輪中途折回，即派人探查究竟，始悉是日由省返三埠之新興利、新泰二渡，[illegible]順德縣屬北沙河面時，突遭兩岸匪徒襲擊，[illegible]山輪渡[illegible]。亦即於江尾[illegible]附近河面停泊，直至天將放曉，始再啟航，[illegible]

瀝滘河面匪徒開火
攻擊省港三輪
祁門永興武穴先後勇抗
衝破火網駛港無大損傷

（香港七日訊）[illegible]

永興搭客一傷

（香港七日訊）[illegible]

槍戰
情勢緊張

[illegible]

祁門
死一客

[illegible]

武穴
搭客無死傷

[illegible]

衛戍司令部今成立
劉安琪張發分任副司令
李及蘭舉行記者招待會

[illegible]

海南銀行將開幕
丘國維出任行長

（本報廣州七日訊）[illegible]

西北江潮未搶修
秋汛將屆農民憂
受災縣份減免田賦
省府授權專署覆勘

（廣州七日訊）[illegible]

廣州非樂土！
子彈橫飛
工友夜行突來一彈貫腹
警士誤觸槍機路人死傷

（廣州七日訊）[illegible]

粵海關破獲
省港輪包庇走私案

[illegible]

水電加價
[illegible]退縮

（廣州七日訊）[illegible]

穗市各級學校仍定九月開課
命令可視為具文

（廣州七日訊）[illegible]

各地新聞

中山縣參六次大會
今晨舉行開幕典禮
截至昨日到會報到者僅得七人
副議長屈仁則昨由港返抵石岐

（中山專訊）[illegible]

江會機工單車佚門毆案
縣府召集雙方進行調解
各走極端未獲全部協議

（新會專訊）[illegible]

中山新任縣長鄭天健

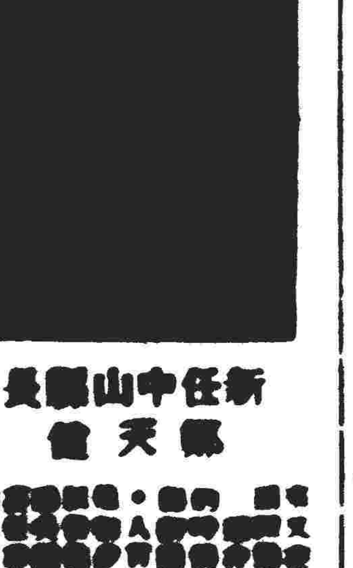

新任中山縣長鄭天健

[illegible]

順德水藤等鄉
販米無人顧領
原因散販者別有心腸

[illegible]

孟蘭節在石岐

（中山專訊）[illegible]

農村破產還鬼也受影響
節用品市道冷淡非常

西江指揮所十二日成立

（肇慶專訊）[illegible]

南海武裝出巡海面

[illegible]

寶安縣擴編保安隊

[illegible]

汕昨展覽革命史蹟

（汕頭專訊）[illegible]

順德蠶絲日趨衰落

（順德專訊）[illegible]

海南特區署調查海外歸僑

（海口專訊）[illegible]

澳門華僑報法律告白

賴濟喇大律師啟事

大律師現受澳門華僑報聘任為常年法律顧問，如有損害該報權益者，本大律師決以法律手續保障該報，特此聲明。本律師事務所在新馬路一號式樓（電話九四九）

鏡湖醫院慈善會開投工程啟事

本會鏡湖小學會址改建牙科院工程，原定八月七日下午二時開投，因[illegible]改期八月十三日（星期六）下午三時開投，如有願意投承是項工程者，請依時到會競投可也。此佈

中華民國卅八年八月七日

同善堂藥局啟事

本局宗旨，專實正藥，[illegible]

美國醫學博士 禤有恒

牙科醫學博士 禤有融

光鏡檢驗全身各部　統治內外全科

附設X光鏡檢驗各種新型電療器及

診所：白馬行三號A二樓　電話二七零四

時間：上午十時至十二時　下午三時至六時

家庭主婦皆讚美電爐為最佳之烹飪器具，既不需燃料，又不用火柴或其他引火物，即能生火，且又無煤氣或煤烟之弊陋，誠能使君之廚房美滿清潔。電燈公司出售各種電器，取價低廉，如蒙光顧，無任歡迎。電燈公司隨時為君服務。

孟憲民醫師

診所：[illegible]　電話：七九八[illegible]

女醫師

黃文翰專醫婦科兒科

女醫師

高韓德婦兒產科專家

[illegible]

敬送砂淋丹

[illegible]

為雪光旦慘敗之耻 埠際選手分隊大戰 今晚起在南中舉行

分臥薪嘗胆四隊作單循環比賽 柯景沂梁堂捐出團體個人獎品 臥字隊與胆字隊先對陣

秩序表

八日(星期一)	臥字隊對胆字隊
九日(星期二)	新字隊對嘗字隊
十日(星期三)	臥字隊對新字隊
十一(星期四)	嘗字隊對胆字隊
十二(星期五)	臥字隊對嘗字隊
十三(星期六)	新字隊對胆字隊

(每晚九時舉行)

昨日夏令杯複賽 藍星僅勝藍白乙

一對〇馮執勝斜吊入網奠定勝局 明天續舉行同分複賽

廣州球訊

夏令足籃球 冠軍爭奪戰

越海文商學院 不日開始招生

港九華聯足球隊 下週在穗會戰

為方便籌集隊籌募經費

衛國體訊

小球訊

今日秩序

昨天秩序

七虎隊將赴穗表演

代郵

本報廣告 費廉效大

捉姦在床 (四三)

玉人無恙 一夫

兇手無影無形(二)

香風

僑聲

馬騙奇謀 川生

紅棉艷 凡明

窺伺仇人(五八)

一個新聞記者(七〇)

粉面浪痕

人海浮沉(六) 平子

每日小說 痲瘋女艷遇